FASE 1: Interventi di rinforzo e ripristino su carreggiata Ovest

TIPOLOGICO SEZIONE A MONTE E A VALLE DEL VIADOTTO

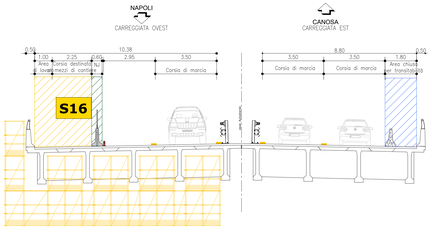

FASE 2: Interventi di rinforzo e ripristino su carreggiata Est

TIPOLOGICO SEZIONE A MONTE E A VALLE DEL VIADOTTO

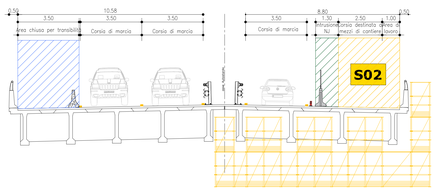

FASE 2a: Tiro cavi in carreggiata Est - 1 NOTTE

TIPOLOGICO SEZIONE A MONTE E A VALLE DEL VIADOTTO

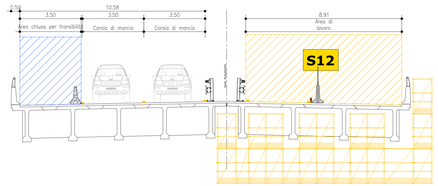

Durante la chiusura della carreggiata, presso lo svincolo di Baiano sarà presente l'uscita obbligatoria dall'Autostrada. Gli utenti rientreranno in Autostrada in corrispondenza dello svincolo di Avellino Ovest percorrendo la Strada Statale 7.

TIPO DI RISCHIO	CARTELLONISTICA DA ALLESTIRE	CARTELLONISTICA DA ALLESTIRE	CARTELLONISTICA DA ALLESTIRE	ALTRE PRESCRIZIONI
Rischio investimento	INVESTIMENTI			
Rischio caduta materiali dall'alto	RISCHIO SPECIFICO			Rischio specifico per movimentazione carichi
Rischio scivolamento e caduta	SCIVOLAMENTO			Installazione delimitazione con paraspifo anticaduta
Rischio caduta materiali dall'alto	CADUTA DALL'ALTO (LAVORI/SERALI...)			Rischio aggiuntivo per esecuzioni di lavori in quota Delimitazione delle aree sottostanti le zone di lavoro in quota con transenne modulari.

2 CHIUSURA DELLA CORSIA DI MARCIA

Schema

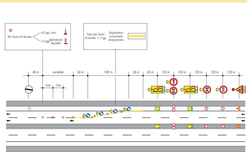

16 CHIUSURA DELLE CORSIE DI MARCIA E CENTRALE

Schema

LEGENDA CANTIERE BASE

- Delimitazione area lavori a terra pannelli metallici prefabbricati su piedistalli + mascheramento con rete plastificata stirata rossa con aggiunta di luci crepuscolari h = 2mt
- Area di cantiere
- B — Baracca per il ricovero temporaneo dei lavoratori
- WC — Servizi igienici
- Cancello
- XXX — Schema/Tavola di riferimento
- Ponteggio multidirezionale sospeso (con schermatura)
- S — SERVIZI / DIVIETI E AVVERTIMENTI
- Accesso cantiere su sede stradale
- Accesso cantiere su sede stradale

TIPOLOGICO CAMPO BASE

CARTELLONISTICA da installare in corrispondenza delle aree logistiche (campo base, cantiere operativo, etc.).

STATO DI FATTO - LOCALIZZAZIONE VIADOTTO CARAFONE

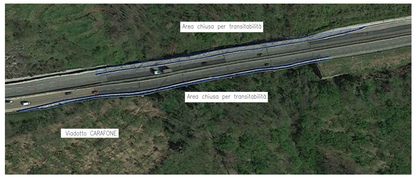

STATO DI FATTO - SEZIONE TRASVERSALE

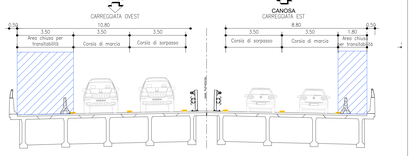

Durante le lavorazioni in FASE 1 (carreggiata Ovest) il ponteggio sospeso verrà montato dalla Campata 3, che presenta spazio sufficiente per il passaggio del braccio del By-Bridge. Il montaggio del ponteggio sospeso e le lavorazioni previste per le Campate 1 – 2 – 4 – 5 saranno da effettuarsi passando dalla campata 3.

Nome pacco	Durata
PROGETTO DI ADEGUAMENTO - Fase 1 - V.TTO CARAFONE	147 g
Suggestioni esercizio	145 g
Carreggiata Ovest	69 g
Notturno - occupazione corsia di marcia lenta e corsia centrale	1 g
Diurno/notturno - occupazione corsia di marcia lenta	68 g
Carreggiata Est	76 g
Notturno - occupazione corsia di marcia	1 g
Diurno/notturno - occupazione corsia di marcia lenta	74 g
Notturno - interruzione della Carreggiata	1 g
Notturno - occupazione corsia di marcia	1 g

VISTA PONTEGGI IN PIANTA

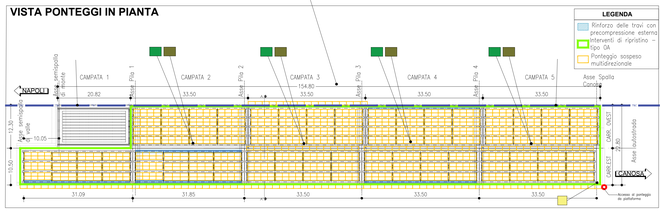

Dettaglio del ponteggio sospeso in campata 4

SEZIONE IN CORRISPONDENZA DELLA CAMPATA 4

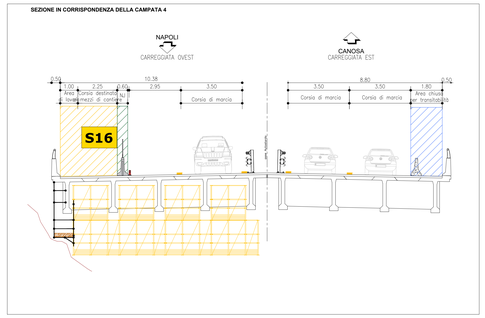

12 CHIUSURA DELLA CARREGGIATA

Schema

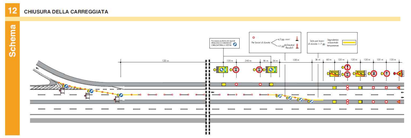

PRESEGNALETTI
In aggiunta a comunicazione

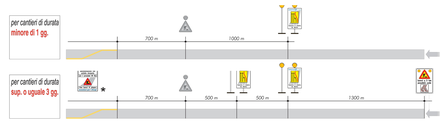

★ *targa informativa da installare in caso di lavori di particolare impatto su richiesta della Direzione di Tronco*

LEGENDA CANTIERE OPERATIVO

- New Jersey in c.a.
- Area di cantiere
- R — Roulotte per il ricovero temporaneo dei lavoratori
- WC — Servizi igienici
- S — SERVIZI / DIVIETI E AVVERTIMENTI
- XXX — Schema/Tavola di riferimento
- Ponteggio multidirezionale sospeso (con schermatura)
- Accesso cantiere su sede stradale
- Accesso cantiere su sede stradale

CARTELLONISTICA INTEGRATIVA *

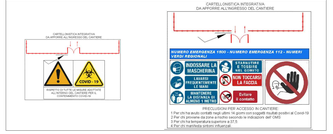

PROTEZIONE AREE DI LAVORO CON N.J. IN c.a.
Gli sbarramenti obliqui devono essere posizionati in punti che ne consentano il più possibile l'avvistamento a distanza da parte degli utenti. In tale ottica a chiusura delle corsie deve essere di regola effettuata prima dei dossi delle curve e dell'entrata in galleria. Occorrerà inoltre garantire un franco di sicurezza di almeno 150 m. tra lo sbarramento obliquo e la zona effettiva di lavoro.

PROSPETTO VALLE

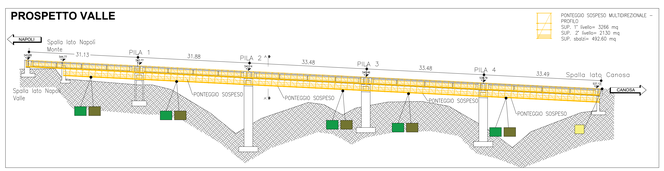

CANTIERIZZAZIONE - PIANTA IMPALCATO

In caso di emergenza, è possibile aprire la corsia chiusa per lavori per il passaggio di mezzi di soccorso.
Gli apprestamenti occupano l'area di allargamento della carreggiata

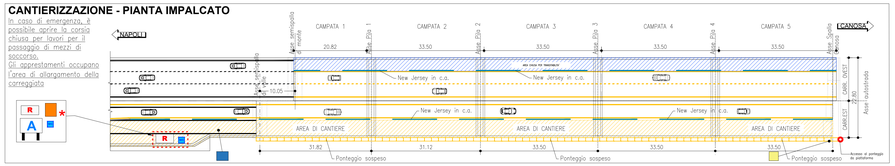

Servizi igienici su piattaforma autostradale (roulotte e wc chimico mobile). Schema tipo valido per i lavori con parzializzazione/chiusura carreggiata

Manovra di accesso e uscita dal cantiere posizionato su piattaforma stradale (chiusura della corsia di marcia lenta).

Campo base 1

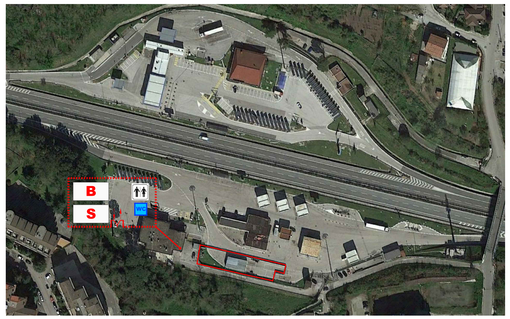

LOCALIZZAZIONE CAMPO BASE

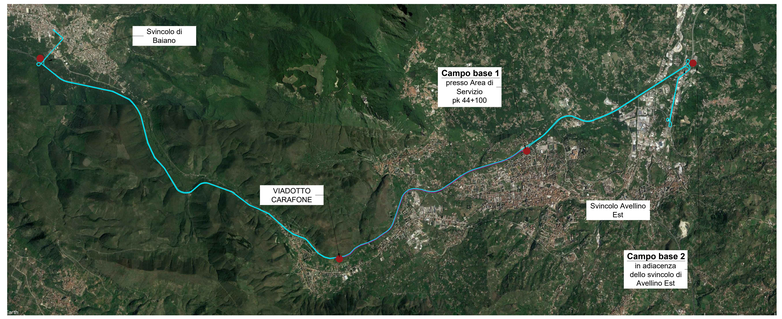

Campo base 2

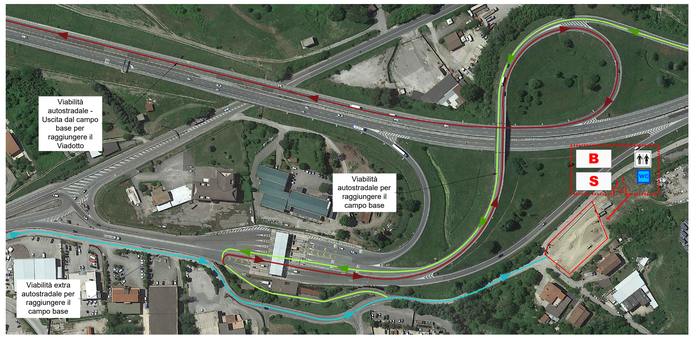

INVERSIONE DI MARCIA E ATTRAVERSAMENTO SUI PIAZZALI DI STAZIONE
La manovra di inversione di marcia e attraversamento sui piazzali di stazione è consentita al personale dotato di apposita tessera di autorizzazione a manovra, previa adozione delle cautele necessarie alla sicurezza propria e del traffico.

autostrade per l'italia

AUTOSTRADA A16 : NAPOLI - CANOSA

TRATTO: NAPOLI - CANDELA

VIADOTTO CARAFONE

Km 37+540

PROGETTO DI ADEGUAMENTO: FASE 1
INTERVENTO DI RINFORZO STRUTTURALE DELLE TRAVI AMMALORATE DI RISANAMENTO DEGLI IMPALCATI

PROGETTO ESECUTIVO

SICUREZZA

LAYOUT E FASI DI CANTIERE

IL PROGETTISTA SPECIALISTICO	IL RESPONSABILE INTEGRAZIONE PRESTAZIONI SPECIALISTICHE	IL DIRETTORE TECNICO
Ing. Sebastiano Frisardi Ord. Ingg. Milano n. A 24857	Ing. Fabrizia Benedetti Valentini Ord. Ingg. Roma n. A 27021	Ing. Sebastiano Frisardi Ord. Ingg. Milano n. A 24857

CODICE IDENTIFICATIVO

RIFERIMENTO PROGETTO				RIFERIMENTO DIRETTORIO				RIFERIMENTO ELABORATO				ORDINATORE
Codice Commessa	Lotto, Sub-Prog, Cod. Applicazione	Fase	Capitolo	Paragrafo	W B S	Parte d'opera	Tip	Disciplina	Progressivo	Rev.		
T0894	0000	PE	DG	SIC	00000	00000	D	SIC	1003	1	SCALA: -	

ENGINEERING COORDINATOR:	SUPPORTO SPECIALISTICO:	REVISIONE	
Ing. Fabrizia Benedetti Valentini Ord. Ingg. Roma n. A 27021	SPERI	n.	data
		S0	08/2022
		01	10/2022
REDATTO:	VERIFICATO:		

TECNE Sustainable Engineering

VISTO DEL COMMITTENTE
autostrade per l'italia
IL RESPONSABILE UNICO DEL PROCEDIMENTO
Ing. Andrea Santoro
firma digitale ai sensi del D.Lgs. 82/2005 e s.m.i. e norme collegate

VISTO DEL CONCEDENTE
Ministero delle Infrastrutture e della mobilità sostenibili
DIPARTIMENTO PER LA RETE STRADALE E AUTOSTRADALE ED I SISTEMI STRADALI
firma digitale ai sensi del D.Lgs. 82/2005 e s.m.i. e norme collegate

IL PRESENTE DOCUMENTO NON POTRA' ESSERE COPIATO, RIPRODOTTO O ALTRIMENTI PUBBLICATO, IN TUTTO O IN PARTE, SENZA IL CONSENSO SCRITTO DELLA SOC. AUTOSTRADE PER L'ITALIA S.P.A. CHE VIETA LA SUA ALIENAZIONE. OGNI MANCATO RISPETTO COMPORTA LA VIOLAZIONE DEI DIRITTI DI AUTORE TAL DOCUMENTO AI SENSI DELLA LEGGE 633/941 E LEGGI CIVILI. RIPRODOTTO DA PUBBLICARE, OVVERO DA PORRE IN IN ITS ENTIRETY, AVVISO THE WRITTEN PERMISSION OF SOC. AUTOSTRADE PER L'ITALIA S.P.A., UNAUTHORIZED USE WILL BE PROSECUTED BY LAW.