

ΠΑΡΑΡΤΗΜΑ IV: ΔΙΟΙΚΗΤΙΚΕΣ ΑΠΟΦΑΣΕΙΣ

1. Αίτηση στις 14/05/2018 για «Χορήγηση Βεβαίωσης χρήσης γης, για εγκατάσταση Ανεξάρτητου Σταθμού Ηλεκτροπαραγωγής (ΑΣΗ)», της ΜΥΤΙΛΗΝΑΙΟΣ Α.Ε. – ΟΜΙΛΟΣ ΕΠΙΧΕΙΡΗΣΕΩΝ.
2. Έγγραφο υπ' αριθμ. πρωτ. 111924/1798/22-05-2018 της Περιφέρειας Στερεάς Ελλάδας, Δ/σης Περιβάλλοντος και Χωρικού Σχεδιασμού με θέμα: «Χρήσεις Γης στην θέση του εργοστασίου «ΑΛΟΥΜΙΝΙΟΝ Της ΕΛΛΑΔΟΣ»



ΑΙΤΗΣΗ

Της ανώνυμης εταιρείας με την επωνυμία «**ΜΥΤΙΛΗΝΑΙΟΣ ΑΝΩΝΥΜΗ ΕΤΑΙΡΕΙΑ – ΟΜΙΛΟΣ ΕΠΙΧΕΙΡΗΣΕΩΝ**» (εφεξής η «**Εταιρεία**»), που εδρεύει στο Μαρούσι Αττικής στην οδό Πατρόκλου 5-7, καθολικής διαδόχου της ανώνυμης εταιρείας με την επωνυμία «**ΑΛΟΥΜΙΝΙΟΝ ΤΗΣ ΕΛΛΑΔΟΣ ΒΙΟΜΗΧΑΝΙΚΗ ΚΑΙ ΕΜΠΟΡΙΚΗ ΑΝΩΝΥΜΟΣ ΕΤΑΙΡΕΙΑ ΒΕΑΕ**», εκπροσωπούμενης νόμιμα.

ΠΡΟΣ

Την Περιφέρεια Στερεάς Ελλάδας, Διεύθυνση Περιβάλλοντος και Χωρικού Σχεδιασμού.

Αθήνα 14.05.2018

ΘΕΜΑ: «Χορήγηση βεβαίωσης χρήσης γης, για εγκατάσταση Ανεξάρτητου Σταθμού Ηλεκτροπαραγωγής (ΑΣΗ)».

1. Η εταιρεία μας είναι καθολικός διάδοχος της ανώνυμης εταιρείας με την επωνυμία «**ΑΛΟΥΜΙΝΙΟΝ ΤΗΣ ΕΛΛΑΔΟΣ ΒΙΟΜΗΧΑΝΙΚΗ ΚΑΙ ΕΜΠΟΡΙΚΗ ΑΝΩΝΥΜΟΣ ΕΤΑΙΡΕΙΑ ΒΕΑΕ**», δυνάμει της υπ' αριθμ. 12.854/03.07.2017 πράξης της Συμβολαιογράφου Αθηνών Ευσταθίας Α. Ζούβελου, με την οποία πραγματοποιήθηκε η συγχώνευση με απορρόφηση των εταιρειών «**ΜΕΤΚΑ ΒΙΟΜΗΧΑΝΙΚΗ – ΚΑΤΑΣΚΕΥΑΣΤΙΚΗ ΑΝΩΝΥΜΗ ΕΤΑΙΡΕΙΑ**», «**ΑΛΟΥΜΙΝΙΟΝ ΤΗΣ ΕΛΛΑΔΟΣ ΒΙΟΜΗΧΑΝΙΚΗ ΚΑΙ ΕΜΠΟΡΙΚΗ ΑΝΩΝΥΜΟΣ ΕΤΑΙΡΕΙΑ ΒΕΑΕ**», «**PROTERGIA ΑΝΩΝΥΜΗ ΕΤΑΙΡΕΙΑ ΠΑΡΑΓΩΓΗΣ ΚΑΙ ΕΜΠΟΡΙΑΣ ΗΛΕΚΤΡΙΚΗΣ ΕΝΕΡΓΕΙΑΣ**» και «**PROTERGIA ΘΕΡΜΟΗΛΕΚΤΡΙΚΗ ΑΓΙΟΥ ΝΙΚΟΛΑΟΥ ΑΝΩΝΥΜΗ ΕΤΑΙΡΕΙΑ ΠΑΡΑΓΩΓΗΣ ΚΑΙ ΠΡΟΜΗΘΕΙΑΣ ΗΛΕΚΤΡΙΚΗΣ ΕΝΕΡΓΕΙΑΣ**», από την εταιρεία με την επωνυμία «**ΜΥΤΙΛΗΝΑΙΟΣ ΑΝΩΝΥΜΗ ΕΤΑΙΡΕΙΑ – ΟΜΙΛΟΣ ΕΠΙΧΕΙΡΗΣΕΩΝ**», που εδρεύει στο Μαρούσι Αττικής, επί της οδού Πατρόκλου 5-7, σύμφωνα με τις διατάξεις των άρθρων 69-78 του κ.ν. 2190/1920, του ν. 4172/2013, όπως ισχύει, και του ν. 4438/2016. Στη συνέχεια την 06.07.2017, καταχωρήθηκε στο Γενικό Εμπορικό Μητρώο (Γ.Ε.ΜΗ.) με Κωδικό Αριθμό Καταχώρησης 1111692 η με αρ. πρωτ. 75634/06.07.2017 απόφαση του Υπουργείου Οικονομίας & Ανάπτυξης, με την οποία εγκρίθηκε η ανωτέρω συγχώνευση με απορρόφηση. Με τον τρόπο αυτό και κατ' ακολουθία των ανωτέρω η απορροφώσα εταιρεία κατέστη καθολικός διάδοχος και υπεισήλθε στα δικαιώματα και τις υποχρεώσεις της συγχωνευθείσας με απορρόφηση εταιρείας «**ΑΛΟΥΜΙΝΙΟΝ ΤΗΣ ΕΛΛΑΔΟΣ ΒΙΟΜΗΧΑΝΙΚΗ ΚΑΙ ΕΜΠΟΡΙΚΗ ΑΝΩΝΥΜΟΣ ΕΤΑΙΡΕΙΑ ΒΕΑΕ**».

2. Με το Βασιλικό Διάταγμα της 24^{ης} Οκτωβρίου 1962 (ΦΕΚ/138/01.11.1962) απαλλοτριώθηκε για δημόσια ωφέλεια υπέρ της εταιρείας «**ΑΛΟΥΜΙΝΙΟΝ ΤΗΣ ΕΛΛΑΔΟΣ ΒΙΟΜΗΧΑΝΙΚΗ ΚΑΙ ΕΜΠΟΡΙΚΗ Α.Ε.**», μεταξύ άλλων, έκταση εμβαδού 7.035.700 τ.μ. η οποία χαρακτηρίστηκε για χρήση βιομηχανική «*...ήτοι προς ίδρυσιν βιομηχανίας αλουμινίου*», «*...ίνα χρησιμεύσει για την ανέγερσιν του εργοστασίου και των συναφών εγκαταστάσεων...*». Η απαλλοτρίωση συντελέσθηκε με την καταβολή της αποζημίωσης που καθόρισε το αρμόδιο Δικαστήριο, το εργοστάσιο ανεγέρθηκε και η εταιρεία μας, με την τότε επωνυμία της, έγινε κυρία της συγκεκριμένης έκτασης, που απέκτησε και διατηρεί έκτοτε καθαρά βιομηχανικό προορισμό και χαρακτήρα. Στην ίδια έκταση έχουν εγκατασταθεί και λειτουργούν

www.mytilineos.gr





από την εταιρεία μας και δύο (2) μονάδες ηλεκτροπαραγωγής, ήτοι (α) ένας σταθμός συμπαραγωγής ηλεκτρισμού και θερμότητας (ΣΗΘΥΑ), συνολικής ονομαστικής ισχύος 334MW, με καύσιμο φυσικό αέριο, και (β) ένας ανεξάρτητος σταθμός ηλεκτροπαραγωγής (ΑΣΗ) ονομαστικής ισχύος 444,48MW, με καύσιμο ομοίως φυσικό αέριο.

3. Στην άνω βιομηχανικού χαρακτήρα ιδιοκτησία μας, η εταιρεία μας σχεδιάζει την ανάπτυξη, κατασκευή και λειτουργία ενός επιπλέον ανεξάρτητου σταθμού ηλεκτροπαραγωγής (ΑΣΗ), εγκατεστημένης ισχύος 666MW, σύμφωνα με τα προβλεπόμενα στην ισχύουσα σχετική νομοθεσία (του ν. 4001/2011 (ΦΕΚ Α' 179/29011) και του Κανονισμού Αδειών Παραγωγής και Προμήθειας Ηλεκτρικής Ενέργειας (ΥΑ Δ5-ΗΛ/Β/Φ.1/οικ.17951/2000: Τεύχος ΦΕΚ Β' 1498/08.12.2000), με καύσιμο το φυσικό αέριο, που από άποψη περιβαλλοντικής επιβάρυνσης, εντάσσεται στην κατηγορία Α1.

Ο εν λόγω ΑΣΗ, στην πλήρη ανάπτυξή του, θα αποτελείται από μία θερμοηλεκτρική μονάδα συνδυασμένου κύκλου φυσικού αερίου, εγκατεστημένης ισχύος 666 MW υπό συνθήκες ISO (new & clean), με έναν αεριοστρόβιλο, έναν ατμοστρόβιλο και μία σύγχρονη γεννήτρια σε κοινό άξονα. Η αποδιδόμενη ισχύς στο δίκτυο θα είναι 650MW υπό συνθήκες ISO (new & clean) στο πλήρες φορτίο και κάτω από κανονικές συνθήκες λειτουργίας. Η μέση ετήσια παραγωγή του, σε πλήρη ανάπτυξη, αναμένεται στα επίπεδα των 5.000GWh, με ετήσια κατανάλωση φυσικού αερίου περί τις 8.400GWh Κατωτέρας Θερμογόνου Δύναμης (ΚΘΔ).

Η τροφοδοσία της εγκατάστασης με φυσικό αέριο θα γίνει με τη χρήση του υφιστάμενου κλάδου διαμέτρου 20' του αγωγού φυσικού αερίου υψηλής πίεσης, από Μαυρονέρι προς Αντίκυρα, ο οποίος καταλήγει σε τρεις (3) μετρητικούς σταθμούς που είναι εγκατεστημένοι στο άνω γήπεδο ιδιοκτησίας της εταιρείας μας, ανατολικά των βιομηχανικών εγκαταστάσεων παραγωγής αλουμίνιας - αλουμινίου. Στο χώρο αυτό θα εγκατασταθεί νέος μετρητικός σταθμός αποκλειστικά για την ικανοποίηση των καταναλώσεων φυσικού αερίου του νέου ΑΣΗ. Για τη μείωση των εκπομπών NO_x, οι καυστήρες του αεριοστρόβιλου θα είναι εξοπλισμένοι με σύστημα χαμηλών εκπομπών NO_x ξηρού τύπου.

Με βάση τα προηγούμενα και τη διεθνή εμπειρία, εκτιμάται ότι η οικονομική διάρκεια ζωής του ΑΣΗ θα είναι 35 χρόνια.

Δεδομένου ότι η κατασκευή του ΑΣΗ θα πραγματοποιηθεί σε τμήμα του άνω ακινήτου, κυριότητάς μας, δεν απαιτούνται αποξηλώσεις ή/και χωματουργικές εργασίες εκτός του ακινήτου και γενικότερα δεν προβλέπονται εκτεταμένα έργα. Συγκεκριμένα, η εγκατάσταση του ΑΣΗ θα απαιτήσει την απομάκρυνση μέρους του πρανούς της παρακείμενης πλαγιάς ενώ προβλέπεται και η διαμόρφωση για την οργάνωση του χώρου του εργοταξίου.

4. Ο εν λόγω ΑΣΗ πρόκειται να εγκατασταθεί σε τμήμα της ανωτέρω ιδιοκτησίας μας, εμβαδού τριάντα (30) περίπου στρεμμάτων που εμφανίζεται ειδικά στο συνημμένο Τοπογραφικό Διάγραμμα/Γενικό Σχέδιο Εγκατάστασης Εργοστασίου, με ημερομηνία 07.11.2017 που υπογράφει ο πολιτικός μηχανικός Χρήστος Π. Γιαννάκης, στο οποίο αποτυπώνεται ολόκληρη η εν αρχή αναφερθείσα ιδιοκτησία της εταιρείας μας των 7.035.700 τ.μ. και ειδικά το τμήμα στο οποίο θα ανεγερθεί ο ΑΣΗ, με τα στοιχεία ABCDEFGA.

Με την παρούσα υποβάλουμε συνημμένα το προαναφερθέν τοπογραφικό διάγραμμα και δεδομένου και του βιομηχανικού χαρακτήρα της περιοχής ζητάμε τη χορήγηση βεβαίωσης ότι είναι επιτρεπτή η ανάπτυξη του άνω περιγραφέντος ΑΣΗ, στη συγκεκριμένη θέση μέσα στο παραπάνω περιγραφόμενο γήπεδο ιδιοκτησίας



MYTILINEOS

της εταιρείας, για να χρησιμοποιηθεί στις διαδικασίες περιβαλλοντικής και βιομηχανικής αδειοδότησης της μονάδας.

Για την εταιρεία «ΜΥΤΙΛΗΝΑΙΟΣ ΑΝΩΝΥΜΗ ΕΤΑΙΡΕΙΑ – ΟΜΙΛΟΣ ΕΠΙΧΕΙΡΗΣΕΩΝ»

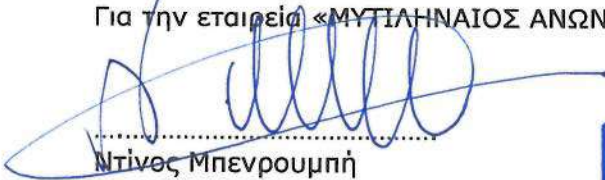
.....
Ντίνος Μπενρουμπή
Γενικός Διευθυντής
Τομέας Εμπορίας Ηλεκτρικής Ενέργειας

.....
Κυριάκος Μπερδεμπές
Τεχνικός Διευθυντής & Διευθυντής ΑΠΕ
Τομέας Ηλεκτρικής Ενέργειας

 MYTILINEOS	ΜΥΤΙΛΗΝΑΙΟΣ Α.Ε. ΟΜΙΛΟΣ ΕΠΙΧΕΙΡΗΣΕΩΝ ΕΔΡΑ: ΠΑΤΡΟΚΛΟΥ 5-7 ΜΑΡΟΥΣΙ 151 25 ΑΘΗΝΑ ΑΦΜ.: 094316669 ΔΟΥ: Φ.Α.Ε. ΑΘΗΝΩΝ Αρ. Γ.Ε.ΜΗ.: 000757001000
ΓΡΑΦΕΙΟ: ΑΡΤΕΜΙΔΟΣ 8 ΜΑΡΟΥΣΙ 15125 ΑΘΗΝΑ Τ: +30 210 2709 200 F: +30 210 2759 528	

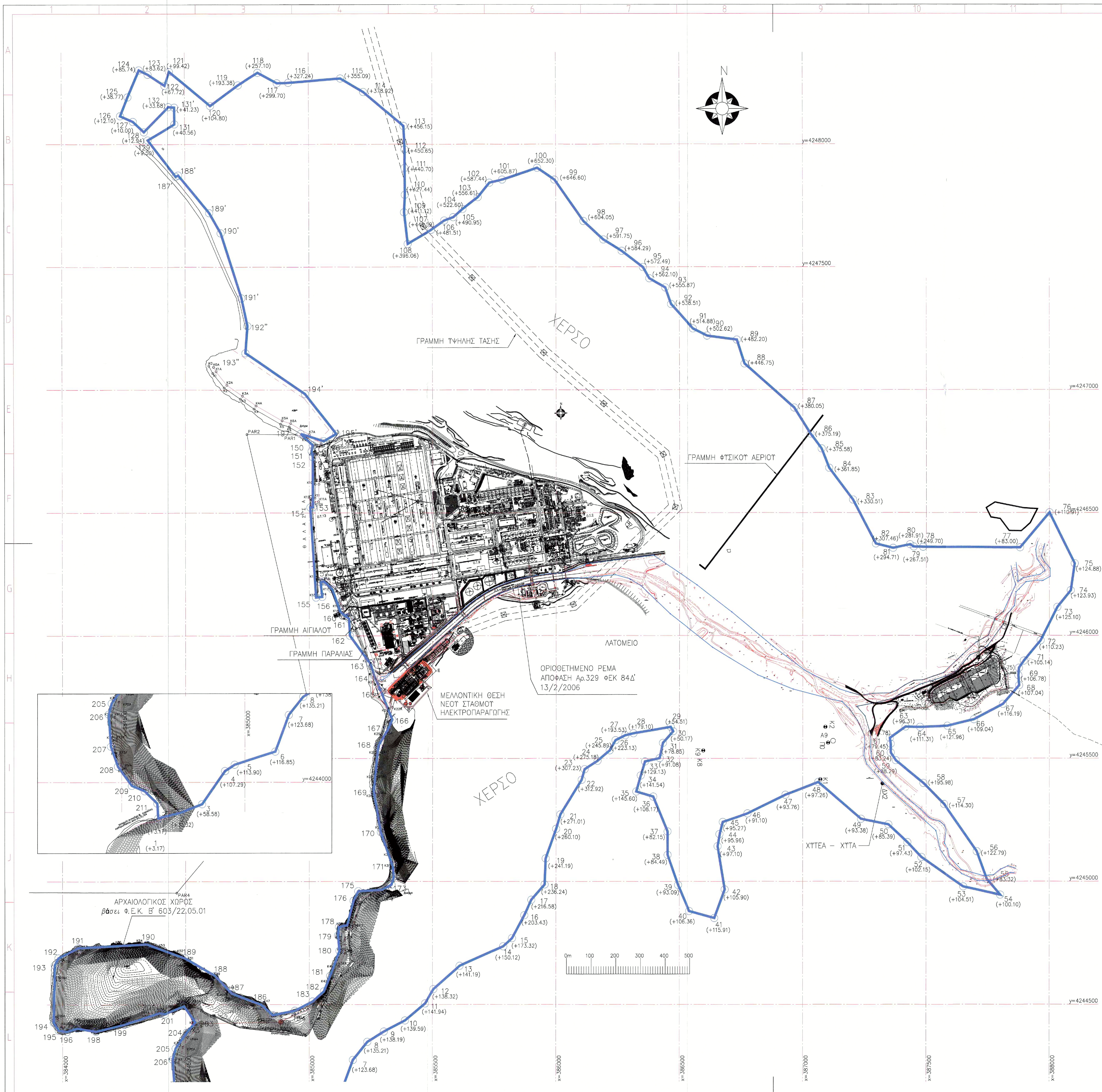

ΣΥΝΤΕΤΑΜΕΝΕΣ ΚΟΡΥΦΕΣ ΠΕΡΙΦΡΑΞΗΣ ΠΕΡΙΟΧΗΣ ΕΓΚΑΤΑΣΤΑΣΕΩΝ ΕΡΓΟΣΤΑΣΙΟΥ		
Α/Α	ΣΥΝΤΕΤΑΜΕΝΕΣ ΚΑΤΑ ΕΓΣΑ 97	ΕΓΣΑ 97
1	38464.505	424366.552
2	38479.038	424378.385
3	38487.508	424381.551
4	38492.143	424394.544
5	38499.833	424401.550
6	38512.542	424414.709
7	38527.424	424424.500
8	38532.544	424430.440
9	38540.804	424434.440
10	38550.302	424436.513
11	38560.879	424436.751
12	38570.302	424434.643
13	38580.831	424429.302
14	38591.545	424421.888
15	38602.555	424412.371
16	38613.869	424399.840
17	38625.488	424383.313
18	38637.412	424362.744
19	38649.641	424338.122
20	38662.170	424309.454
21	38675.000	424277.234
22	38688.129	424241.463
23	38701.558	424191.950
24	38715.287	424129.685
25	38729.316	424056.670
26	38743.645	423973.905
27	38758.274	423882.490
28	38773.103	423773.325
29	38788.132	423647.410
30	38803.361	423505.745
31	38818.790	423349.430
32	38834.419	423179.465
33	38850.248	422995.750
34	38866.277	422799.385
35	38882.506	422591.270
36	38898.935	422372.405
37	38915.564	422142.790
38	38932.393	421903.425
39	38949.422	421655.310
40	38966.651	421399.445
41	38984.080	421136.730
42	39001.709	420868.165
43	39019.538	420594.650
44	39037.567	420316.185
45	39055.796	420032.770
46	39074.225	419745.405
47	39092.854	419454.090
48	39111.583	419158.825
49	39130.512	418859.610
50	39149.641	418556.445
51	39168.970	418249.330
52	39188.500	417938.265
53	39208.229	417623.250
54	39228.158	417304.285
55	39248.287	416981.370
56	39268.516	416654.505
57	39288.945	416323.690
58	39309.574	415988.925
59	39330.403	415650.310
60	39351.432	415307.845
61	39372.661	414961.530
62	39394.090	414611.365
63	39415.719	414257.350
64	39437.548	413909.485
65	39459.577	413557.770
66	39481.806	413202.205
67	39504.235	412842.790
68	39526.864	412479.525
69	39549.593	412112.410
70	39572.522	411741.545
71	39595.651	411366.930
72	39618.980	410988.565
73	39642.509	410606.450
74	39666.238	410220.585
75	39690.167	409830.970
76	39714.296	409437.705
77	39738.625	409040.790
78	39763.154	408640.225
79	39787.883	408236.110
80	39812.812	407828.445
81	39837.941	407417.230
82	39863.270	407003.565
83	39888.800	406586.450
84	39914.529	406165.885
85	39940.458	405741.870
86	39966.587	405314.405
87	40000.000	404893.490
88	40034.713	404469.125
89	40070.826	404041.510
90	40108.339	403610.645
91	40147.252	403177.430
92	40187.565	402741.865
93	40229.278	402303.750
94	40272.391	401863.185
95	40316.804	401420.170
96	40362.517	400974.705
97	40409.530	400522.790
98	40457.843	400068.425
99	40507.456	399611.710
100	40558.369	399152.745
101	40610.582	398691.530
102	40664.095	398228.065
103	40718.908	397762.350
104	40775.021	397294.485
105	40832.434	396824.470
106	40891.147	396352.305
107	40951.160	395878.090
108	41012.473	395401.825
109	41075.086	394923.510
110	41138.999	394443.145
111	41204.212	393960.830
112	41270.725	393476.565
113	41338.538	392990.350
114	41408.651	392502.185
115	41480.064	392012.070
116	41552.777	391519.005
117	41626.790	391023.990
118	41703.103	390526.025
119	41780.816	390026.110
120	41860.029	389524.245
121	41941.742	389020.430
122	42025.055	388514.665
123	42110.868	388006.950
124	42200.181	387497.285
125	42292.994	386985.620
126	42389.307	386471.955
127	42489.220	385956.290
128	42592.733	385438.625
129	42699.846	384919.060
130	42810.559	384397.495
131	42924.872	383873.930
132	43042.885	383348.365
133	43164.598	382810.800
134	43290.011	382271.235
135	43419.124	381729.670
136	43551.937	381186.105
137	43688.450	380641.540
138	43828.663	380094.975
139	43972.576	379546.410
140	44120.189	378994.845
141	44271.502	378440.280
142	44426.515	377883.715
143	44585.228	377325.150
144	44747.641	376764.585
145	44913.754	376203.020
146	45083.567	375639.455
147	45257.080	375073.890
148	45434.293	374506.325
149	45615.206	373936.760
150	45800.019	373365.195
151	45988.732	372791.630
152	46181.345	372216.065
153	46377.858	371638.500
154	46578.271	371058.935
155	46782.584	370477.370
156	46990.797	369893.805
157	47202.910	369298.240
158	47418.923	368699.675
159	47638.836	368098.110
160	47862.649	367494.545
161	48090.462	366887.980
162	48322.275	366279.415
163	48559.088	365667.850
164	48800.901	365053.285
165	49047.714	364435.720
166	49299.527	363815.155
167	49556.340	363191.590
168	49818.153	362564.025
169	50085.966	361933.460
170	50359.779	361299.895
171	50639.592	360663.330
172	50925.405	360023.765
173	51217.218	359380.200
174	51515.031	358732.635
175	51818.844	358081.070
176	52128.657	357427.505
177	52444.470	356770.940
178	52766.283	356111.375
179	53094.096	355448.810
180	53427.909	354783.245
181	53767.722	354114.680
182	54113.535	353443.115
183	54465.348	352769.550
184	54823.161	352092.985
185	55187.074	351413.420
186	55557.087	350730.855
187	55933.200	350045.290
188	56315.413	349356.725
189	56703.626	348664.160
190	57097.839	347968.595
191	57498.052	347269.030
192	57904.265	346566.465
193	58316.478	345860.900
194	58734.691	345152.335
195	59158.904	344440.770
196	59589.117	343726.205
197	60025.330	343009.640
198	60467.543	342290.075
199	60915.756	341567.510
200	61370.069	340841.945
201	61831.482	340113.380
202	62299.895	339381.815
203	62775.308	338647.250
204	63258.721	337909.685
205	63750.134	337169.120
206	64249.547	336426.555
207	64756.960	335681.990
208	65272.373	334925.425
209	65795.786	334166.860
210	66327.199	333406.295
211	66866.612	332643.730
212	67414.025	331879.165
213	67970.438	331112.600
214	68534.851	330344.035
215	69107.264	329573.470
216	69687.677	328800.905
217	70276.090	328026.340
218	70873.503	327249.775
219	71479.916	326471.210
220	72095.329	325690.645
221	72719.742	324908.080
222	73353.155	324124.515
223	73995.568	323338.950
224	74646.981	322551.385
225	75307.394	321761.820
226	75976.807	320969.255
227	76655.220	320173.690
228	77342.633	319375.125
229	78039.046	318573.560
230	78744.459	317768.995
231	79458.872	316961.430
232	80182.285	316151.865
233	80914.698	315339.300
234	81656.111	314523.735
235	82406.524	313705.170
236	83165.937	312893.605
237	83934.350	312079.040
238	84711.763	311261.475
239	85498.176	310440.910
240	86293.589	309617.345
241	87097.002	308790.780
242	87909.415	307961.215
243	88730.828	307128.650
244	89561.241	306293.085
245	90400.654	305454.520
246	91249.067	304612.955
247	92106.480	303768.390
248	92972.893	302920.825
249	93848.306	302070.260
250	94732.719	301217.695
251	95626.132	300363.130
252	96528.545	299506.565
253	97439.958	298647.000
254	98360.371	297785.435
255	99289.784	296921.870
256	100228.197	296056.305
257	101175.610	295188.740
258	102132.023	294319.175
259	103097.436	293447.610
260	104071.849	292574.045
261	105055.262	291698.480
262	106047.675	290810.915
263	107049.088	289921.350
264	108059.501	289029.785
265	109078.914	288136.220
266	110107.327	287240.655
267	111144.740	286343.090
268	112191.153	285443.525
269	112737.566	284541.960
270	113292.979	283638.395
271	113847.392	282732.830
272	114410.805	281825.265
273	114983.218	280915.700
274	115564.631	280004.135
275	116155.044	279090.570
276	116754.457	278175.005
277	117362.870	277257.440
278	117980.283	276337.875
279	118606.696	275416.310
280	119242.109	274492.745
281	119887.522	273567.180
282	120541.935	272639.615
283	121205.348	271709.050
284	121877.761	270776.485
285	122559.174	269841.920
286	123249.587	268895.355
287	123948.999	268446.790
288	124657.412	267996.225
289	125374.825	267543.660
290	126099.238	267089.095



ΕΛΛΗΝΙΚΗ ΔΗΜΟΚΡΑΤΙΑ
ΠΕΡΙΦΕΡΕΙΑ ΣΤΕΡΕΑΣ ΕΛΛΑΔΑΣ
ΓΕΝΙΚΗ Δ/ΝΣΗ ΑΝΑΠΤΥΞΙΑΚΟΥ
ΠΡΟΓΡΑΜΜΑΤΙΣΜΟΥ
ΠΕΡΙΒΑΛΛΟΝΤΟΣ & ΥΠΟΔΟΜΩΝ
Δ/ΝΣΗ ΠΕΡΙΒΑΛΛΟΝΤΟΣ
& ΧΩΡΙΚΟΥ ΣΧΕΔΙΑΣΜΟΥ

Πληροφορίες : Α. Ροδάς
Ταχ.Δ/ση : Λεωφ. Καλυβίων 2
35132 ΛΑΜΙΑ
Τηλ: 22313-52648
Fax : 22313-52664
Mail: a.rodas@fth.pste.gov.gr

Λαμία, 22-5-2018
Αριθμ. Πρωτ. 111924/1798
Προς: **«ΜΥΤΙΛΗΝΑΙΟΣ ΑΝΩΝΥΜΗ ΕΤΑΙΡΕΙΑ –**
ΟΜΙΛΟΣ ΕΠΙΧΕΙΡΗΣΕΩΝ»
Πατρόκλου 5-7 Μαρούσι 15125 Αθήνα

Κοιν: **Δήμο Λεβαδέων**
Υπηρεσία Δόμησης
Φίλωνος 35-39
32 100 Λιβαδειά

ΘΕΜΑ: «Χρήσεις γης στην θέση του εργοστασίου «ΑΛΟΥΜΙΝΙΟΝ Της ΕΛΛΑΔΟΣ»
ΣΧΕΤ.: Η από 14-5-2018(αρ. πρωτ. ΔΙΠΕΧΩΣ 111924/1798/15-5-2018) αίτηση της εταιρείας
«ΜΥΤΙΛΗΝΑΙΟΣ ΑΝΩΝΥΜΗ ΕΤΑΙΡΕΙΑ –ΟΜΙΛΟΣ ΕΠΙΧΕΙΡΗΣΕΩΝ».

Σε απάντηση της από 14-5-2018 αιτήσεως σας με την οποία ζητείται βεβαίωση χρήσεων γης για γήπεδο συνολικού εμβαδού E= 7.035.700,00τ.μ. που βρίσκεται στην θέση του εργοστασίου «ΑΛΟΥΜΙΝΙΟΝ Της ΕΛΛΑΔΟΣ» όπου ζητάτε την εγκατάσταση Σταθμού Ηλεκτροπαραγωγής - όπως έχει αποτυπωθεί στο συνημμένο τοπογραφικό διάγραμμα κλ.:1:5000 με απόσπασμα φύλλου χάρτη ΓΥΣ κλ.1:5000 από τον Διπλωματούχο Πολιτικό Μηχανικό Γιαννάκη Χρήστο γίνονται γνωστά τα παρακάτω :

1. Η παραπάνω συνολική έκταση ιδιοκτησίας της εταιρείας, προσδιορίζεται ως «Βιομηχανικός Πόλος», στο Χωροταξικό Σχέδιο της Στερεάς Ελλάδας (αριθ.26298/1.7.03 απόφαση Υπουργού ΠΕΧΩΔΕ/ΦΕΚ 1469/Β/9.10.03).
2. Τμήμα της συνολικής έκτασης εμπίπτει **στο εγκεκριμένο ΓΠΣ Διστόμου (ΦΕΚ 432/ΑΑΠ/2012)** όπου αναφέρεται ως «ΠΕΠΔ 5 Ζώνη Οχλούσας Βιομηχανίας».
3. Τμήμα της συνολικής έκτασης εμπίπτει **στο εγκεκριμένο ΣΧΟΟΑΠ Κυριακίου (ΦΕΚ 273/ΑΑΠ/2016)**, όπου αναφέρεται ως «ΠΕΡΙΟΧΕΣ ΕΙΔΙΚΩΝ ΧΡΗΣΕΩΝ (ΠΕΧ) ΠΕΧ 7: Αλουμίνιο της Ελλάδος».

Στις περιοχές αυτές απαγορεύεται κάθε άλλη χρήση, εκτός από αυτή για την οποία έχουν εγκριθεί.

Το σύνολο της έκτασης, δεν βρίσκεται εντός περιοχής που εντάσσεται στο δίκτυο NATURA 2000, ούτε σε περιοχές παγκόσμιας πολιτιστικής κληρονομιάς (UNESCO).

Ύστερα από τα παραπάνω και με δεδομένη τη κατηγοριοποίηση της ζητούμενης δραστηριότητας σε βιομηχανικές χρήσεις, έχουμε την άποψη ότι είναι επιτρεπτή, η ανάπτυξη της άνω δραστηριότητας, Σταθμού Ηλεκτροπαραγωγής, στη ζητούμενη θέση (συνημμένο τοπογραφικό διάγραμμα), εντός της ιδιοκτησίας της εταιρείας.

Το παρόν έγγραφο δεν απαλλάσσει τον ενδιαφερόμενο από την υποχρέωση εγκρίσεων άλλων υπηρεσιών, όπου αυτές απαιτούνται από την ισχύουσα Νομοθεσία.

Συνημμένο: τοπογραφικό διάγραμμα

Ε.Δ.
Φ 5-65.3



Μ.Ε.Π.
Ο ΠΡΟΙΣΤΑΜΕΝΟΣ
Δ/ΝΣΗΣ ΠΕΡΙΒΑΛΛΟΝΤΟΣ.

Τερζής Αντώνιος
Χημ. Μηχ/κός

FORMAT	ΚΑΤΑΧΩΡΗΣΗ - CLASSEMENT		ΑΡ. ΣΧΕΔΙΟΥ - PLAN No
H	281	06	565715



ΜΥΤΙΛΗΝΑΙΟΣ Α.Ε.

Τ.Ε.Δ. ΜΕΤΑΛΛΟΥΡΓΙΑΣ

Εργοστάσιο ΑΛΟΥΜΙΝΙΟΝ ΤΗΣ ΕΛΛΑΔΟΣ

ΓΕΝΙΚΑ ΣΧΕΔΙΑ ΕΡΓΟΣΤΑΣΙΟΥ

©: ACADM 2012

ΓΕΝΙΚΟ ΣΧΕΔΙΟ

ΕΓΚΑΤΑΣΤΑΣΕΩΝ ΕΡΓΟΣΤΑΣΙΟΥ

ΤΟΠΟΓΡΑΦΙΚΟ ΔΙΑΓΡΑΜΜΑ

	ΥΠΟΓΡΑΦΗ SIGNATURE	ΗΜΕΡΟΜΗΝΙΑ ΕΚΔ DATE DEMISSION	ΜΕΛΕΤΗ - ETUDE	DRÔITS DE PROPRIÉTÉ CE PLAN EST LA PROPRIÉTÉ DE LA SOCIÉTÉ "MYTILINEOS S.A" ET NE DOIT PAS ÊTRE COPIÉ, REPRODUIT, OU COMMUNIQUÉ À DES TIERS SANS AUTORISATION ÉCRITE DE LA SOCIÉTÉ.
ΣΧΕΔΙΑΣΗ DESSINE	ΝΙΚΑΣ Χ. Ι.			
ΕΛΕΓΧΟΣ VERIFIE	ΓΙΑΝΝΑΚΗΣ Χ.	07/11/2017	ΚΛΙΜΑΚΕΣ - ECHELLES 1:5000	ΠΕΡΙ ΙΔΙΟΚΤΗΣΙΑΣ ΤΟ ΠΑΡΟΝ ΣΧΕΔΙΟ ΑΠΟΤΕΛΕΙ ΙΔΙΟΚΤΗΣΙΑ ΤΗΣ "ΜΥΤΙΛΗΝΑΙΟΣ Α.Ε.". ΑΠΑΓΟΡΕΥΕΤΑΙ Η ΑΝΤΙΓΡΑΦΗ, Η ΑΝΑΠΑΡΑΓΩΓΗ ΚΑΙ Η ΔΙΑΝΟΜΗ ΠΡΟΣ ΤΡΙΤΟΥΣ ΧΩΡΙΣ ΤΗΝ ΕΓΓΡΑΦΗ ΑΔΕΙΑ ΤΗΣ ΕΤΑΙΡΕΙΑΣ.
ΘΕΩΡΗΣΗ APPROUVE	ΓΙΑΝΝΑΚΗΣ Χ.			

ΤΡΟΠΟΠΟΙΗΣΗ - MODIFICATIONS

ΕΝΔ./Ind./N°M.NIA/Date	11/9/24/1798	ΑΝΤΙΚΕΙΜΕΝΟ - OBJECT	ΤΠΟΓΡ./Sign.
	<i>Σχέδιο φθ</i>		

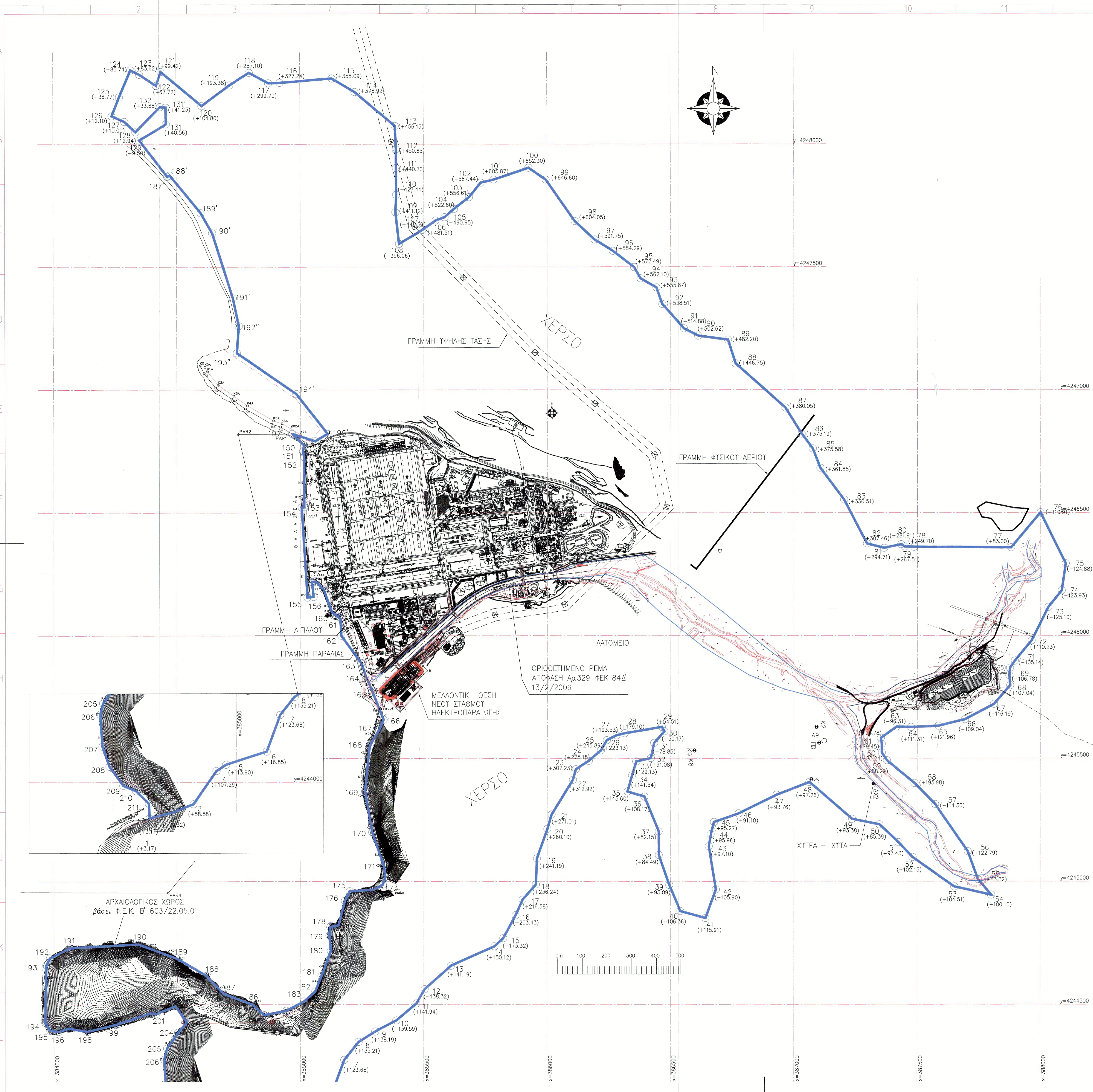

ΣΥΝΤΑΓΜΕΝΕΣ ΚΑΤΑ ΕΠΙΛΕΓΜΕΝΑ ΣΤΗΛΑ			ΣΥΝΤΑΓΜΕΝΕΣ ΚΑΤΑ ΕΠΙΛΕΓΜΕΝΑ ΣΤΗΛΑ			ΣΥΝΤΑΓΜΕΝΕΣ ΚΑΤΑ ΕΠΙΛΕΓΜΕΝΑ ΣΤΗΛΑ		
Α/Α	X	Y	Α/Α	X	Y	Α/Α	X	Y
1	38464.505	424366.552	71	38796.245	424587.162	187	38485.076	424622.188
2	38470.838	424378.385	72	38796.245	424587.162	188	38485.076	424622.188
3	38481.508	424384.551	73	38796.245	424587.162	189	38485.076	424622.188
4	38482.143	424394.544	74	38796.245	424587.162	190	38485.076	424622.188
5	38482.833	424404.537	75	38796.245	424587.162	191	38485.076	424622.188
6	38483.523	424414.530	76	38796.245	424587.162	192	38485.076	424622.188
7	38484.213	424424.523	77	38796.245	424587.162	193	38485.076	424622.188
8	38484.903	424434.516	78	38796.245	424587.162	194	38485.076	424622.188
9	38485.593	424444.509	79	38796.245	424587.162	195	38485.076	424622.188
10	38486.283	424454.502	80	38796.245	424587.162	196	38485.076	424622.188
11	38486.973	424464.495	81	38796.245	424587.162	197	38485.076	424622.188
12	38487.663	424474.488	82	38796.245	424587.162	198	38485.076	424622.188
13	38488.353	424484.481	83	38796.245	424587.162	199	38485.076	424622.188
14	38489.043	424494.474	84	38796.245	424587.162	200	38485.076	424622.188
15	38489.733	424504.467	85	38796.245	424587.162	201	38485.076	424622.188
16	38490.423	424514.460	86	38796.245	424587.162	202	38485.076	424622.188
17	38491.113	424524.453	87	38796.245	424587.162	203	38485.076	424622.188
18	38491.803	424534.446	88	38796.245	424587.162	204	38485.076	424622.188
19	38492.493	424544.439	89	38796.245	424587.162	205	38485.076	424622.188
20	38493.183	424554.432	90	38796.245	424587.162	206	38485.076	424622.188
21	38493.873	424564.425	91	38796.245	424587.162	207	38485.076	424622.188
22	38494.563	424574.418	92	38796.245	424587.162	208	38485.076	424622.188
23	38495.253	424584.411	93	38796.245	424587.162	209	38485.076	424622.188
24	38495.943	424594.404	94	38796.245	424587.162	210	38485.076	424622.188
25	38496.633	424604.397	95	38796.245	424587.162	211	38485.076	424622.188
26	38497.323	424614.390	96	38796.245	424587.162	212	38485.076	424622.188
27	38498.013	424624.383	97	38796.245	424587.162	213	38485.076	424622.188
28	38498.703	424634.376	98	38796.245	424587.162	214	38485.076	424622.188
29	38499.393	424644.369	99	38796.245	424587.162	215	38485.076	424622.188
30	38500.083	424654.362	100	38796.245	424587.162	216	38485.076	424622.188
31	38500.773	424664.355	101	38796.245	424587.162	217	38485.076	424622.188
32	38501.463	424674.348	102	38796.245	424587.162	218	38485.076	424622.188
33	38502.153	424684.341	103	38796.245	424587.162	219	38485.076	424622.188
34	38502.843	424694.334	104	38796.245	424587.162	220	38485.076	424622.188
35	38503.533	424704.327	105	38796.245	424587.162	221	38485.076	424622.188
36	38504.223	424714.320	106	38796.245	424587.162	222	38485.076	424622.188
37	38504.913	424724.313	107	38796.245	424587.162	223	38485.076	424622.188
38	38505.603	424734.306	108	38796.245	424587.162	224	38485.076	424622.188
39	38506.293	424744.299	109	38796.245	424587.162	225	38485.076	424622.188
40	38506.983	424754.292	110	38796.245	424587.162	226	38485.076	424622.188
41	38507.673	424764.285	111	38796.245	424587.162	227	38485.076	424622.188
42	38508.363	424774.278	112	38796.245	424587.162	228	38485.076	424622.188
43	38509.053	424784.271	113	38796.245	424587.162	229	38485.076	424622.188
44	38509.743	424794.264	114	38796.245	424587.162	230	38485.076	424622.188
45	38510.433	424804.257	115	38796.245	424587.162	231	38485.076	424622.188
46	38511.123	424814.250	116	38796.245	424587.162	232	38485.076	424622.188
47	38511.813	424824.243	117	38796.245	424587.162	233	38485.076	424622.188
48	38512.503	424834.236	118	38796.245	424587.162	234	38485.076	424622.188
49	38513.193	424844.229	119	38796.245	424587.162	235	38485.076	424622.188
50	38513.883	424854.222	120	38796.245	424587.162	236	38485.076	424622.188
51	38514.573	424864.215	121	38796.245	424587.162	237	38485.076	424622.188
52	38515.263	424874.208	122	38796.245	424587.162	238	38485.076	424622.188
53	38515.953	424884.201	123	38796.245	424587.162	239	38485.076	424622.188
54	38516.643	424894.194	124	38796.245	424587.162	240	38485.076	424622.188
55	38517.333	424904.187	125	38796.245	424587.162	241	38485.076	424622.188
56	38518.023	424914.180	126	38796.245	424587.162	242	38485.076	424622.188
57	38518.713	424924.173	127	38796.245	424587.162	243	38485.076	424622.188
58	38519.403	424934.166	128	38796.245	424587.162	244	38485.076	424622.188
59	38520.093	424944.159	129	38796.245	424587.162	245	38485.076	424622.188
60	38520.783	424954.152	130	38796.245	424587.162	246	38485.076	424622.188
61	38521.473	424964.145	131	38796.245	424587.162	247	38485.076	424622.188
62	38522.163	424974.138	132	38796.245	424587.162	248	38485.076	424622.188
63	38522.853	424984.131	133	38796.245	424587.162	249	38485.076	424622.188
64	38523.543	424994.124	134	38796.245	424587.162	250	38485.076	424622.188
65	38524.233	425004.117	135	38796.245	424587.162	251	38485.076	424622.188
66	38524.923	425014.110	136	38796.245	424587.162	252	38485.076	424622.188
67	38525.613	425024.103	137	38796.245	424587.162	253	38485.076	424622.188
68	38526.303	425034.096	138	38796.245	424587.162	254	38485.076	424622.188
69	38526.993	425044.089	139	38796.245	424587.162	255	38485.076	424622.188
70	38527.683	425054.082	140	38796.245	424587.162	256	38485.076	424622.188
71	38528.373	425064.075	141	38796.245	424587.162	257	38485.076	424622.188
72	38529.063	425074.068	142	38796.245	424587.162	258	38485.076	424622.188
73	38529.753	425084.061	143	38796.245	424587.162	259	38485.076	424622.188
74	38530.443	425094.054	144	38796.245	424587.162	260	38485.076	424622.188
75	38531.133	425104.047	145	38796.245	424587.162	261	38485.076	424622.188
76	38531.823	425114.040	146	38796.245	424587.162	262	38485.076	424622.188
77	38532.513	425124.033	147	38796.245	424587.162	263	38485.076	424622.188
78	38533.203	425134.026	148	38796.245	424587.162	264	38485.076	424622.188
79	38533.893	425144.019	149	38796.245	424587.162	265	38485.076	424622.188
80	38534.583	425154.012	150	38796.245	424587.162	266	38485.076	424622.188
81	38535.273	425164.005	151	38796.245	424587.162	267	38485.076	424622.188
82	38535.963	425174.000	152	38796.245	424587.162	268	38485.076	424622.188
83	38536.653	425184.000	153	38796.245	424587.162	269	38485.076	424622.188
84	38537.343	425194.000	154	38796.245	424587.162	270	38485.076	424622.188
85	38538.033	425204.000	155	38796.245	424587.162	271	38485.076	424622.188
86	38538.723	425214.000	156	38796.245	424587.162	272	38485.076	424622.188
87	38539.413	425224.000	157	38796.245	424587.162	273	38485.076	424622.188
88	38540.103	425234.000	158	38796.245	424587.162	274	38485.076	424622.188
89	38540.793	425244.000	159	38796.245	424587.162	275	38485.076	424622.188
90	38541.483	425254.000	160	38796.245	424587.162	276	38485.076	424622.188
91	38542.173	425264.000	161	38796.245	424587.162	277	38485.076	424622.188
92	38542.863	425274.000	162	38796.245	424587.162	278	38485.076	424622.188
93	38543.553	425284.000	163	38796.245	424587.162	279	38485.076	424622.188
94	38544.243	425294.000	164	38796.245	424587.162	280	38485.076	424622.188
95	38544.933	425304.000	165	38796.245	424587.162	281	38485.076	424622.188
96	38545.623	425314.000	166	38796.245	424587.162	282	38485.076	424622.188
97	38546.313	425324.000	167	38796.245	424587.162	283	38485.076	424622.188
98	38547.003	425334.000	168	38796.245	424587.162	284	38485.076	424622.188
99	38547.693	425344.000	169	38796.245	424587.162	285	38485.076	424622.188
100	38548.383	425354.000	170	38796.245	424587.162	286	38485.076	424622.188
101	38549.073	425364.000	171	38796.245	424587.162	287	38485.076	424622.188
102	38549.763	425374.000	172	38796.245	424587.162	288	38485.076	424622.188
103	38550.453	425384.000	173	38796.245	424587.162	289	38485.076	424622.188
104	38551.143	425394.000	174	38796.245	424587.162	290	38485.076	424622.188
105	38551.833	425404.000	175	38796.245	424587.162	291	3848	