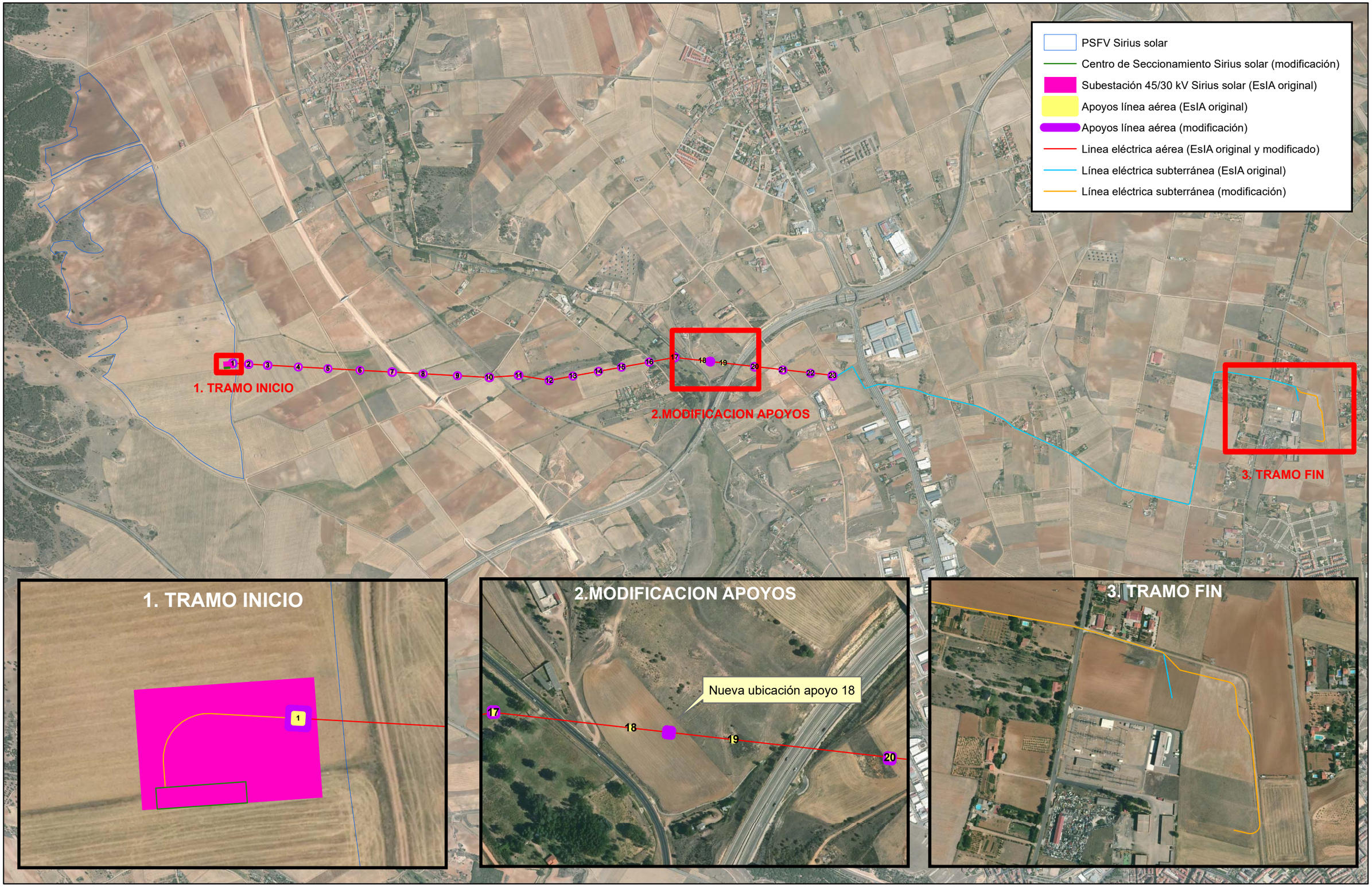

PROMOTOR:	EMPRESA CONSULTORA:	TÍTULO DEL PROYECTO:	FECHA:	ESCALA:	PLANO:	PLANO Nº:
RANTI INVESTMENTS	AMBINOR CONSULTORÍA Y PROYECTOS S.L	ADENDA AL ESTUDIO DE IMPACTO AMBIENTAL DEL PROYECTO DE PLANTA FOTOVOLTAICA SIRUS SOLAR DE 49,98 MW Y LÍNEA DE EVACUACIÓN DE 30 KV EN LOS TT.MM. DE ZAMORA, ROALES DEL PAN Y VALCABADO	Julio 2020 REF. PYTO: 19/143	1:XXXXXX ORIGINAL EN A3	MODIFICACIONES DEL PROYECTO	01 HOJA: 1 DE 1