



Cómo opera

Sus productos incluyen:

- **financiación:** préstamos a medio y largo plazo concedidos en condiciones atractivas (se pueden formalizar otros productos de financiación como garantías, instrumentos alternativos de préstamo o instrumentos de capital);
- **combinación de recursos:** combinación de sus préstamos con ayudas y subvenciones, sobre todo las concedidas por la Comisión Europea en el marco del Mecanismo de Inversión en América Latina;
- **asesoramiento:** impulso de la capacidad administrativa y de gestión de proyectos para facilitar y acelerar las inversiones.

Colabora con una amplia gama de contrapartes, incluidos ministerios, regiones, ayuntamientos, bancos de desarrollo locales y regionales, bancos comerciales y empresas.

El BEI establece asociaciones estratégicas con otras instituciones financieras internacionales, entre las que se incluyen el Banco Interamericano de Desarrollo, el Banco de Desarrollo de América Latina-CAF, el Banco Mundial y el Banco Centroamericano de Integración Económica, así como con socios europeos de desarrollo como la Comisión Europea, la Agence Française de Développement, el Grupo KfW y la Agencia Española de Cooperación Internacional para el Desarrollo (AECID).

El Programa de Gestión Integrada de Residuos de la Provincia de Jujuy, en Argentina, cuenta con un préstamo de 38 millones de EUR del BEI y una subvención de 11 millones de EUR de la Unión Europea. El proyecto está diseñado para procesar 200 000 toneladas de residuos al año y tendrá importantes beneficios sanitarios y ambientales tanto para la población local como para el resto del mundo, ya que contribuirá a mitigar el cambio climático.



Sobre el BEI

El Banco Europeo de Inversiones es el banco de la Unión Europea y opera en toda la UE y en más de otros 150 países. Fue fundado en 1958 y sus accionistas son los Estados miembros de la UE.

El BEI contribuye a mejorar la calidad de vida al respaldar proyectos de inversión de los sectores público y privado, ya sea directa o indirectamente a través de intermediarios financieros locales.

Si desea más información, visite www.eib.org/ala

Cuestiones generales:

EIB Infodesk – info@eib.org

☎ +352 4379-22000

Prensa:

Mercedes Landete

m.landete@eib.org

☎ +34 914311340

Oficina del BEI en América Latina

Edificio Cusezar

Calle 116 número 7-15, interior 2, piso 12

Bogotá D.C.

Colombia

bogota@eib.org

☎ +57 17477313

Puede seguir al BEI en Twitter [@EIB](https://twitter.com/EIB)

 Banco
Europeo de
Inversiones

el banco de la UE 



Financiación del
desarrollo sostenible
en América Latina



El BEI en América Latina

El BEI mantiene su actividad en América Latina desde 1993. Hasta la fecha, ha prestado apoyo a 117 proyectos en 14 países con una financiación total de 8 400 millones de EUR.

Está incrementando su actividad en América Latina para respaldar aún más las políticas de cooperación de la UE en la región y para contribuir a la consecución de los Objetivos de Desarrollo Sostenible, prestando especial atención a la mitigación del cambio climático y la adaptación a sus efectos.

Su nueva oficina regional de Bogotá, en Colombia, lo acerca a sus contrapartes y socios locales.

El BEI financia la primera línea de metro de Quito, en Ecuador, con un préstamo de 240 millones de EUR. Se espera que la nueva línea transporte unos 124 millones de pasajeros y reduzca las emisiones de CO₂ procedentes del tráfico en 30 000 toneladas al año.

Misión del BEI

El BEI financia proyectos que contribuyen a:

- el desarrollo de infraestructuras económicas, ambientales y sociales;
- el desarrollo del sector privado;
- la mitigación del cambio climático y la adaptación a sus efectos (por ej. energías renovables, eficiencia energética e infraestructuras resistentes al cambio climático).

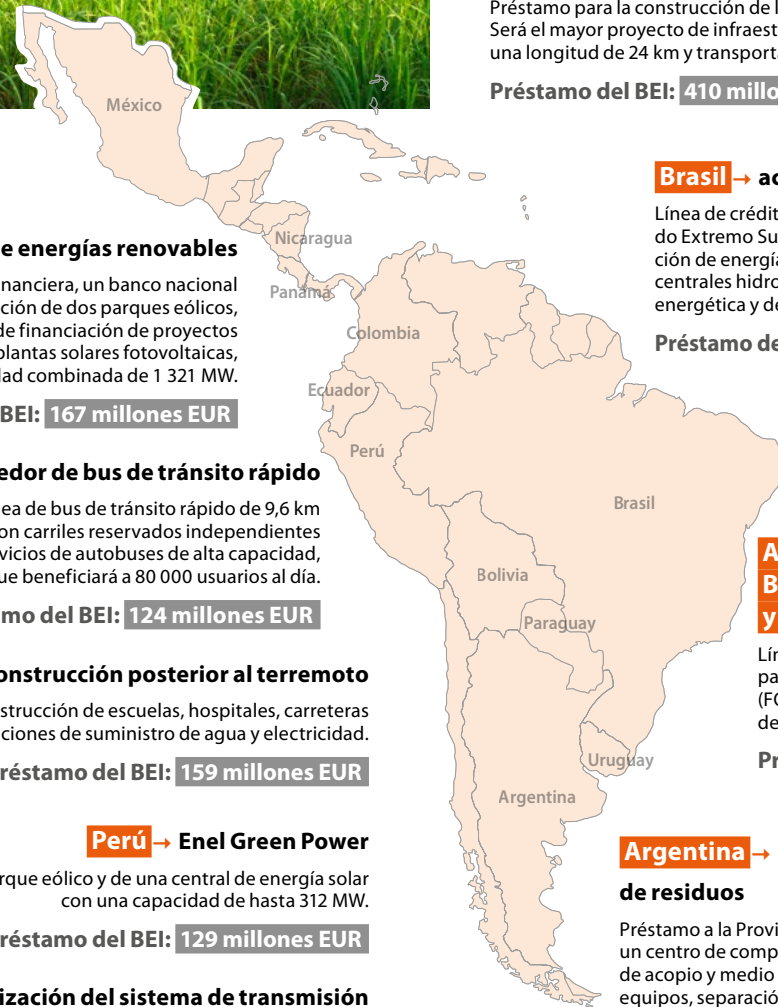

México → proyectos de energías renovables

Línea de crédito a Nacional Financiera, un banco nacional de desarrollo, para la construcción de dos parques eólicos, y un préstamo para un plan de financiación de proyectos para la construcción de tres plantas solares fotovoltaicas, con una capacidad combinada de 1 321 MW.

Total de préstamos del BEI: **167 millones EUR**

Nicaragua → corredor de bus de tránsito rápido

Construcción de una línea de bus de tránsito rápido de 9,6 km de longitud en Managua, con carriles reservados independientes para los servicios de autobuses de alta capacidad, que beneficiará a 80 000 usuarios al día.

Préstamo del BEI: **124 millones EUR**

Ecuador → reconstrucción posterior al terremoto

Préstamo marco para la reconstrucción de escuelas, hospitales, carreteras e instalaciones de suministro de agua y electricidad.

Préstamo del BEI: **159 millones EUR**

Perú → Enel Green Power

Construcción de un parque eólico y de una central de energía solar con una capacidad de hasta 312 MW.

Préstamo del BEI: **129 millones EUR**

Paraguay → modernización del sistema de transmisión y distribución

Préstamo a la Administración Nacional de Electricidad (ANDE) para renovar y modernizar la red de transmisión y distribución de electricidad del sistema metropolitano.

Préstamo del BEI: **80 millones EUR**

Panamá → ampliación del canal

Ampliación del Canal de Panamá para permitir que una nueva generación de grandes buques pueda cruzar el istmo de América Central y conectar puertos de Asia, América y Europa.

Préstamo del BEI: **397 millones EUR**

Colombia → Metro de Bogotá

Préstamo para la construcción de la primera línea de metro de Bogotá. Será el mayor proyecto de infraestructuras del país. La línea tendrá una longitud de 24 km y transportará hasta 72 000 pasajeros por hora.

Préstamo del BEI: **410 millones EUR**

Brasil → acción por el clima

Línea de crédito al Banco Regional de Desarrollo do Extremo Sul (BRDE) para instalaciones de producción de energías renovables, que incluyen pequeñas centrales hidroeléctricas y proyectos de eficiencia energética y de movilidad urbana.

Préstamo del BEI: **80 millones EUR**

Argentina, Bolivia, Brasil, Paraguay y Uruguay → acción por el clima

Línea de crédito al Fondo Financiero para el Desarrollo de la Cuenca del Plata (FONPLATA) para respaldar proyectos de desarrollo urbano y rural.

Préstamo del BEI: **51 millones EUR**

Argentina → programa de gestión integral de residuos

Préstamo a la Provincia de Jujuy para la construcción de un centro de compostaje, una planta de biogás y centros de acopio y medio ambiente, así como para la compra de equipos, separación de residuos y reciclaje. El programa beneficiará a unos 800 000 ciudadanos de la provincia.

Préstamo del BEI: **38 millones EUR**